

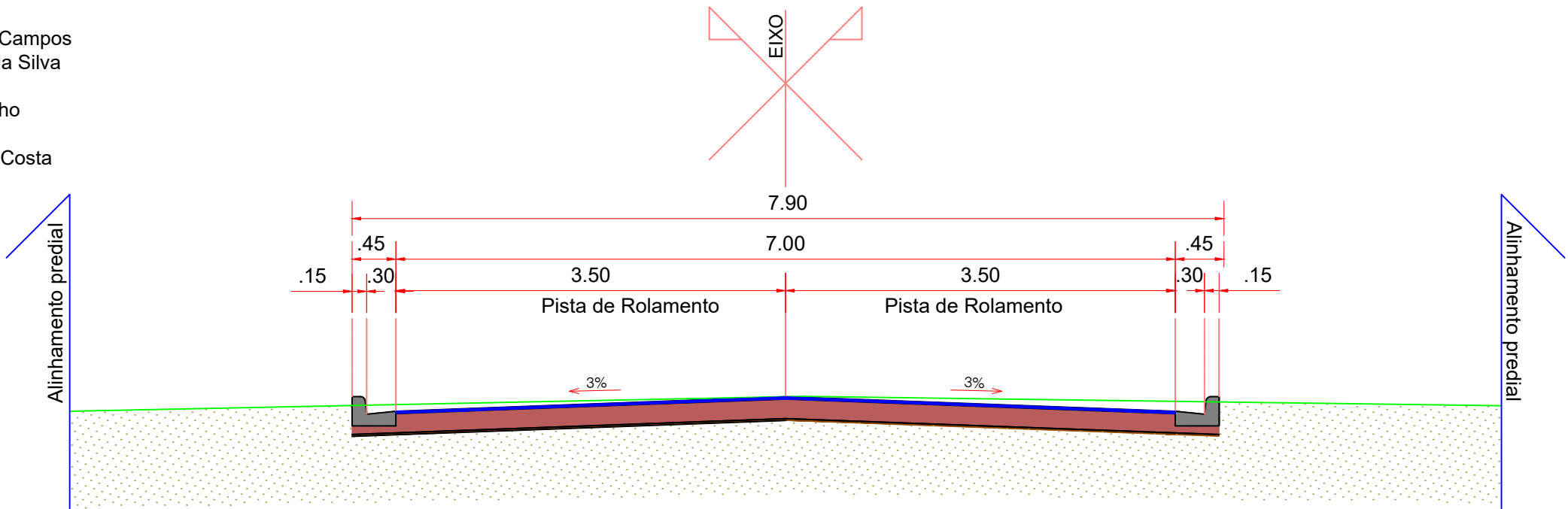

SEÇÃO TIPO DE PAVIMENTAÇÃO

Rua Joel Francisco de Campos  
Rua Cristiano Pereira da Silva  
Rua Anjo Doce  
Rua Joaquim Bom Bacho  
Rua João Medeiros  
Rua Josino Antônio da Costa



Rua Maria de Lurdes Duarte Carvalho  
Rua Manuel Crispim de Souza  
Rua João Teodoro de Campos

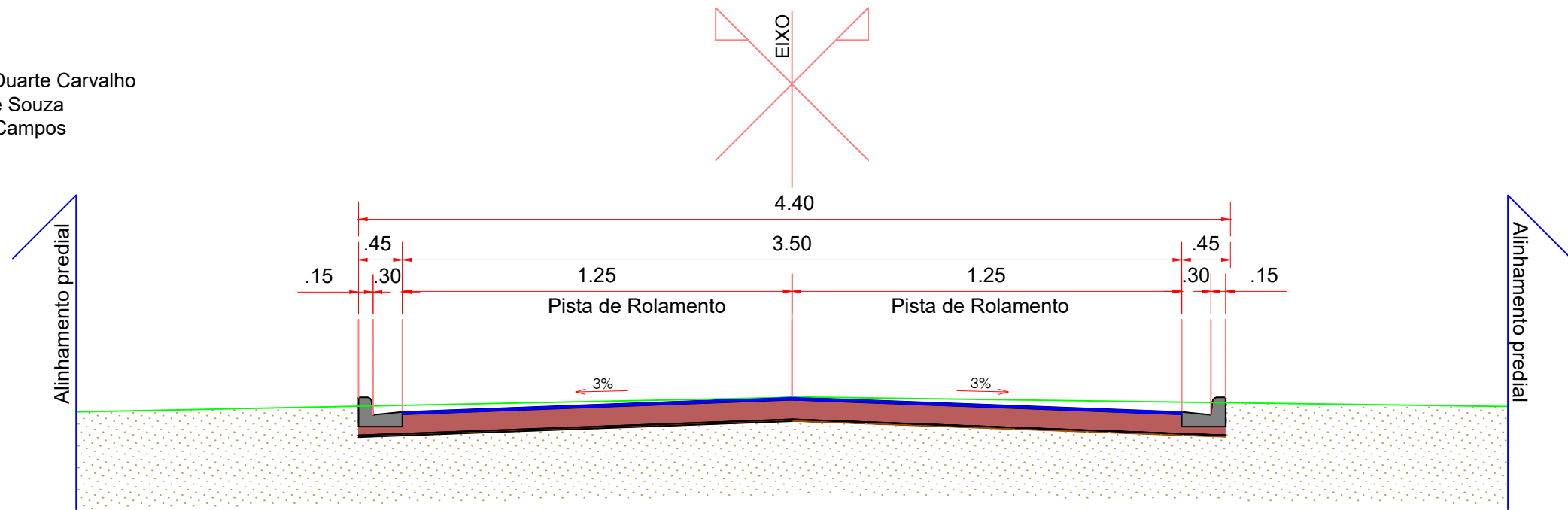

LEGENDA		ASSUNTO: PROJETO DE PAVIMENTAÇÃO		ASSOCIAÇÃO MATO-GROSSENSE DOS MUNICÍPIOS Coordenação de Projetos Adm. Neurilan Fraga	
		LOCAL DO ARQUIVO: PAVIMENTACAO.DWG	AUTOR DO PROJETO:  Marcos V. Monteiro Meireles Engenheiro Civil CREA - 1215070136	INFRA-ESTRUTURA-PAVIMENTAÇÃO ASFÁLTICA	
		DATA DE ENTREGA: SETEMBRO/2021		PROPRIETÁRIO/ CNPJ:	PREFEITURA MUNICIPAL DE NOVA BRASILÂNDIA - MT CNPJ:15.023.963/0001-88
ESCALA: SEM ESCALA	ART: 000000-0	REVISÃO: 1º - SETEMBRO/2021	DESENHO: Marcos V. Monteiro Meireles	ENDEREÇO:	DISTRITO SEDE
					FOLHA Nº PV-01

# DIAGRAMA LINEAR DO PAVIMENTO

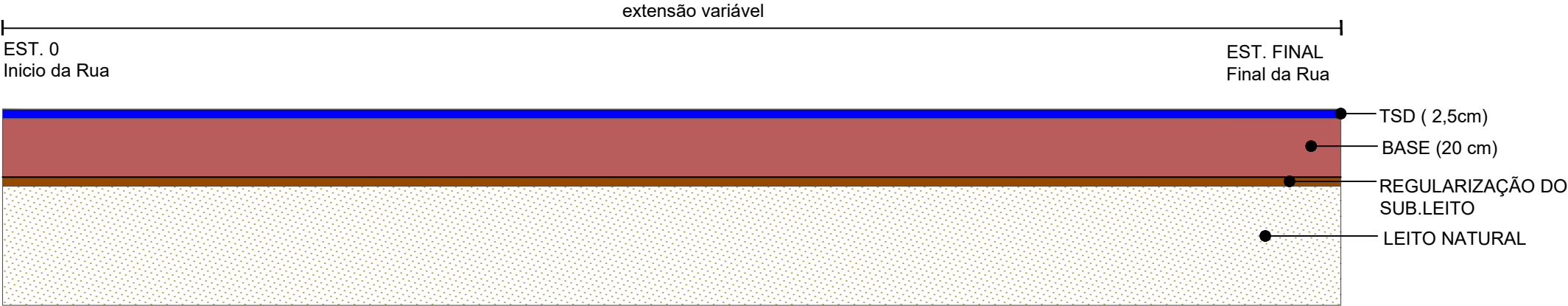

- 1 - REVESTIMENTO EM TSD (TRATAMENTO SUPERFICIAL DUPLO)  
ESPESSURA : 2,5 cm
- 2 - BASE DE SOLO ESTABILIXADA GRANULOMÉTRICAMENTE SEM  
MISTURA - (CBR > 60% E EXP < 0,5%)
- 3 - REGULARIZAÇÃO DO SUB-LEITO
- 4 - SUB-LEITO

LEGENDA		ASSUNTO: PROJETO DE PAVIMENTAÇÃO		ASSOCIAÇÃO MATO-GROSSENSE DOS MUNICÍPIOS Coordenação de Projetos Adm. Neurilan Fraga	
		LOCAL DO ARQUIVO: PAVIMENTACAO.DWG	AUTOR DO PROJETO:  Marcos V. Monteiro Meireles Engenheiro Civil CREA - 1215070136	INFRA-ESTRUTURA-PAVIMENTAÇÃO ASFÁLTICA	
		DATA DE ENTREGA: SETEMBRO/2021		PROPRIETÁRIO/ CNPJ:	PREFEITURA MUNICIPAL DE NOVA BRASILÂNDIA - MT CNPJ:15.023.963/0001-88
ESCALA: SEM ESCALA	ART: 000000-0	REVISÃO: 1º - SETEMBRO/2021	DESENHO: Marcos V. Monteiro Meireles	ENDEREÇO:	DISTRITO SEDE
					FOLHA Nº PV-02

CROQUI DAS OCORRÊNCIAS DOS MATERIAIS

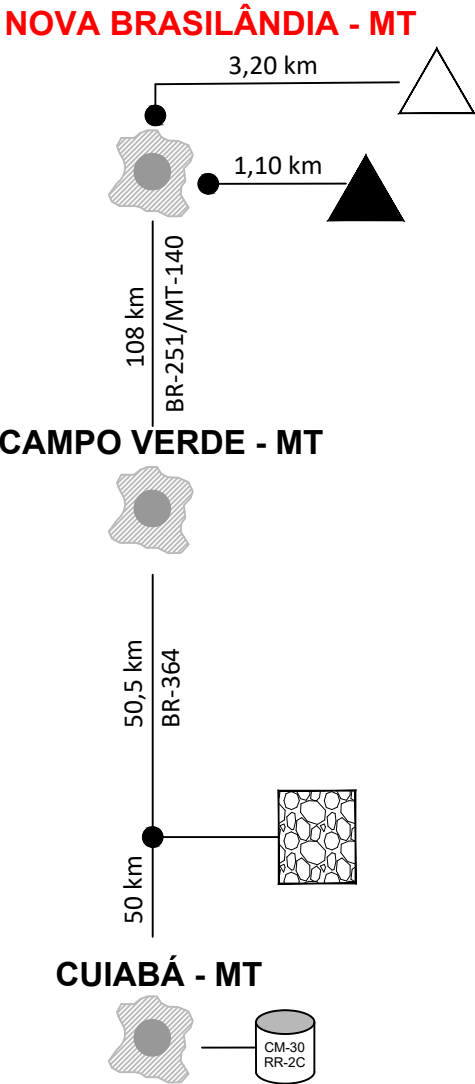

LEGENDA	LOCALIZAÇÃO	DMT
	EMULSÃO ASFÁLTICA	Betunel - Cuiabá (MT)
	JAZIDA	14°54'54.45"S 54°57'45.23"O
	PEDREIRA	15°47'32.16"S 55°35'16.00"O
	BOTA-FORA	14°55'45.06"S 54°58'11.91"O

LEGENDA		ASSUNTO: PROJETO DE PAVIMENTAÇÃO		ASSOCIAÇÃO MATO-GROSSENSE DOS MUNICÍPIOS Coordenação de Projetos Adm. Neurilan Fraga	
		LOCAL DO ARQUIVO: PAVIMENTACAO.DWG	AUTOR DO PROJETO:  Marcos V. Monteiro Meireles Engenheiro Civil CREA - 1215070136	INFRA-ESTRUTURA-PAVIMENTAÇÃO ASFÁLTICA	
		DATA DE ENTREGA: SETEMBRO/2021		PROPRIETÁRIO/ CNPJ:	PREFEITURA MUNICIPAL DE NOVA BRASILÂNDIA - MT CNPJ:15.023.963/0001-88
ESCALA: SEM ESCALA	ART: 000000-0	REVISÃO: 1º - SETEMBRO/2021	DESENHO: Marcos V. Monteiro Meireles	ENDEREÇO:	DISTRITO SEDE
					FOLHA Nº PV-03



# LOCALIZAÇÃO DO BOTA FORA

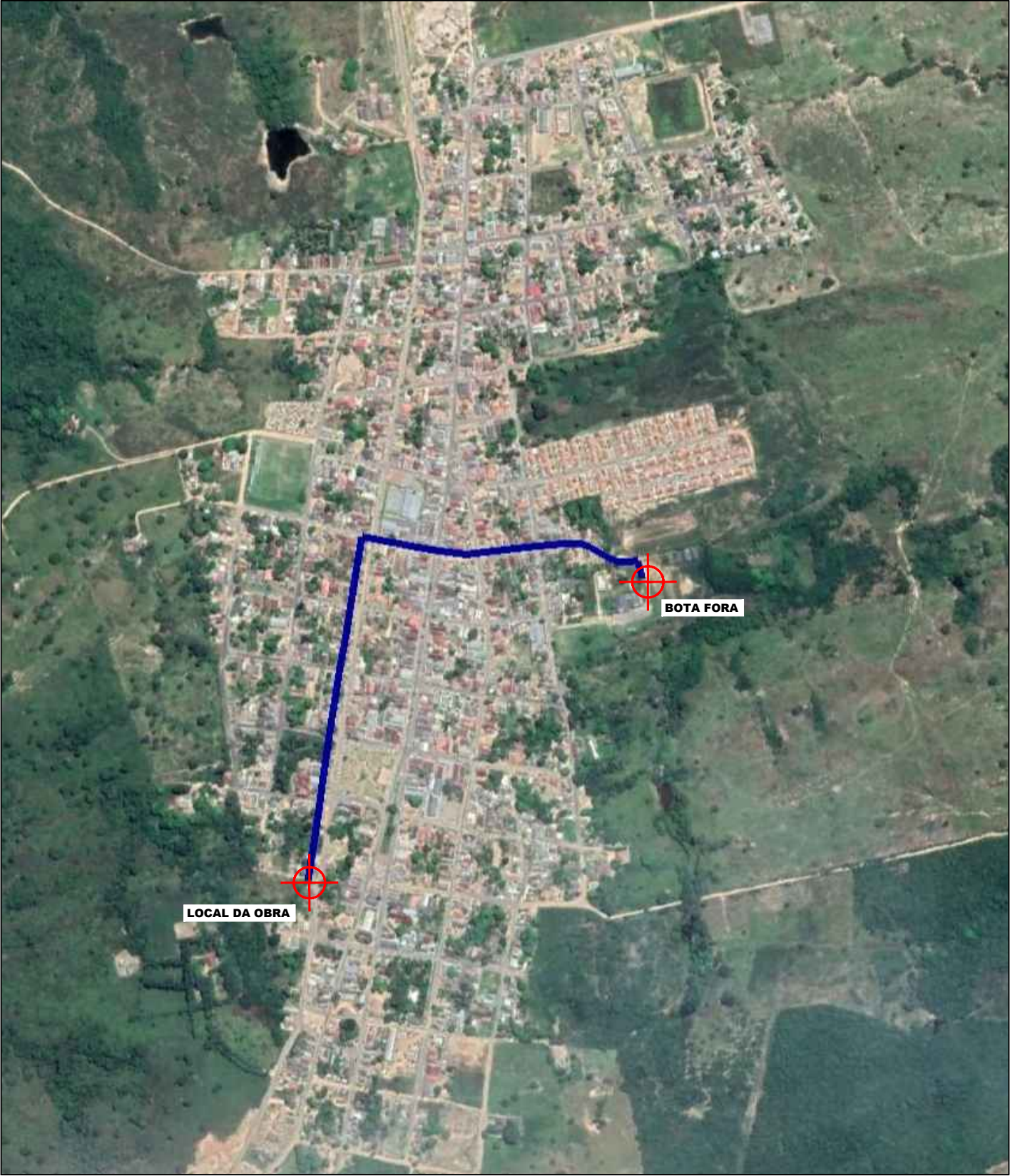

**BOTA-FORA**

Coordenada Geográficas:  
Latitude: 14°55'45.06"S  
Longitude: 54°58'11.91"O

Distância do Trecho:  
1,10 Km, sendo:  
1,10 Km de Trecho Pavimentado  
0,00 Km de Trecho não Pavimentado

Proprietário:  
Prefeitura Municipal de Nova Brasilândia - MT.

LEGENDA		ASSUNTO: PROJETO DE PAVIMENTAÇÃO		ASSOCIAÇÃO MATO-GROSSENSE DOS MUNICÍPIOS Coordenação de Projetos Adm. Neurilan Fraga	
<div>Trecho Revestimento Primário</div> <div>Trecho Pavimentado</div>		LOCAL DO ARQUIVO: PAVIMENTACAO.DWG	AUTOR DO PROJETO:  Marcos V. Monteiro Meireles Engenheiro Civil CREA - 1215070136	INFRA-ESTRUTURA-PAVIMENTAÇÃO ASFÁLTICA	
		DATA DE ENTREGA: SETEMBRO/2021		PROPRIETÁRIO/ CNPJ:	PREFEITURA MUNICIPAL DE NOVA BRASILÂNDIA - MT CNPJ:15.023.963/0001-88
ESCALA: SEM ESCALA	ART: 000000-0	REVISÃO: 1º - SETEMBRO/2021	DESENHO: Marcos V. Monteiro Meireles	ENDEREÇO:	DISTRITO SEDE
					FOLHA Nº PV-04



# LOCALIZAÇÃO DA PEDREIRA

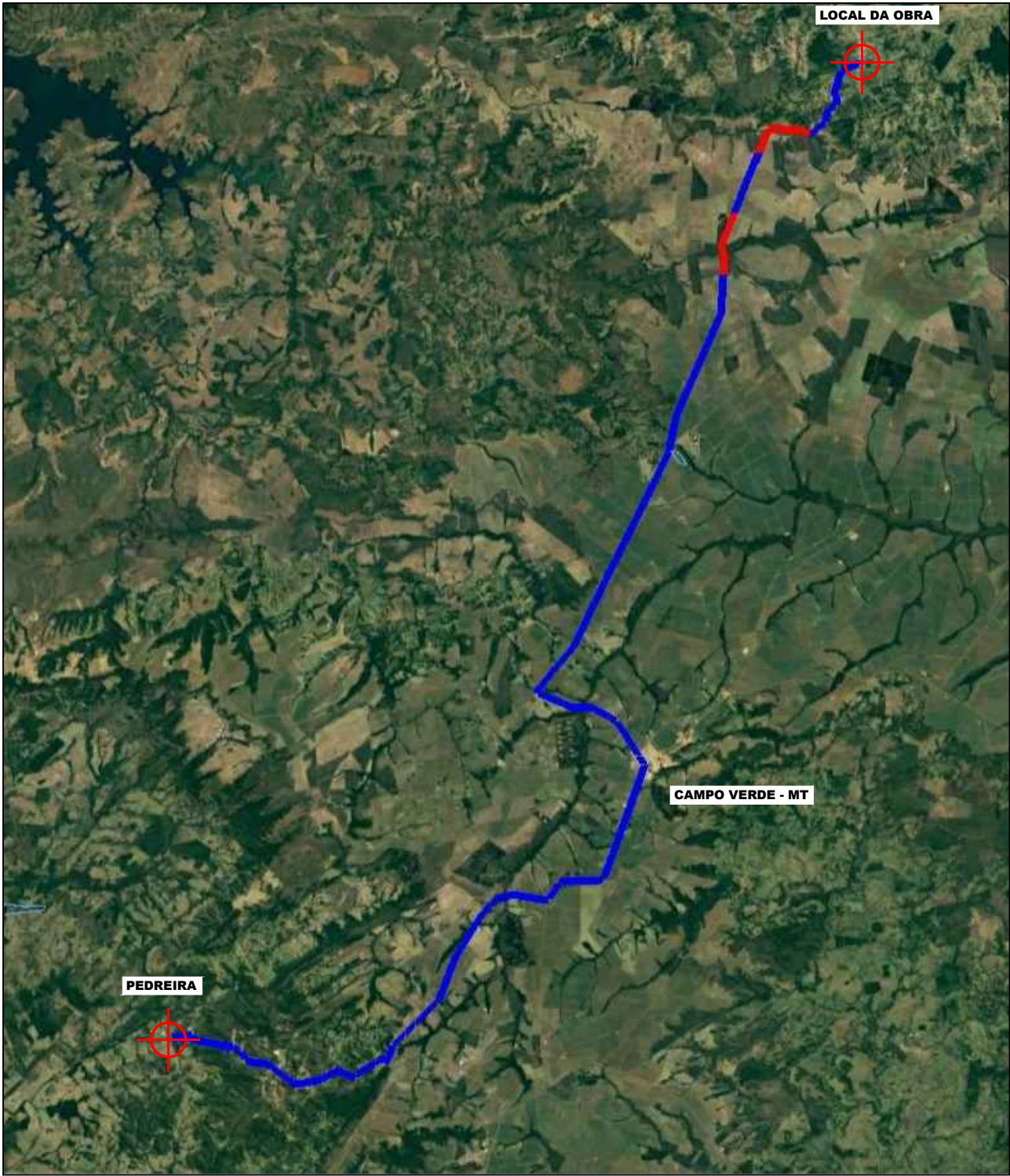

**PEDREIRA**

Coordenada Geográficas:  
15°47'32.16"S  
55°35'16.00"O

\*Rod. BR-364, KM 352 - São Vicente,  
Santo Antônio do Leverger - MT.

Distância do Trecho:  
158,50 Km sendo:  
145,50 Km de Trecho Pavimentado  
13,00 Km de Trecho não Pavimentado

Proprietário:  
Minerpav Mineradora Leverger LTDA  
Tel: (65) 3624-3626  
CNPJ: 16.786.280/0001-45

LEGENDA		ASSUNTO: PROJETO DE PAVIMENTAÇÃO		ASSOCIAÇÃO MATO-GROSSENSE DOS MUNICÍPIOS Coordenação de Projetos Adm. Neurilan Fraga	
<div>Trecho Revestimento Primário</div> <div>Trecho Pavimentado</div>		LOCAL DO ARQUIVO: PAVIMENTACAO.DWG	AUTOR DO PROJETO:  Marcos V. Monteiro Meireles Engenheiro Civil CREA - 1215070136	INFRA-ESTRUTURA-PAVIMENTAÇÃO ASFÁLTICA	
		DATA DE ENTREGA: SETEMBRO/2021		PROPRIETÁRIO/ CNPJ:	PREFEITURA MUNICIPAL DE NOVA BRASILÂNDIA - MT CNPJ:15.023.963/0001-88
ESCALA: SEM ESCALA	ART: 000000-0	REVISÃO: 1º - SETEMBRO/2021	DESENHO: Marcos V. Monteiro Meireles	ENDEREÇO:	DISTRITO SEDE
					FOLHA Nº PV-05



# LOCALIZAÇÃO DA JAZIDA

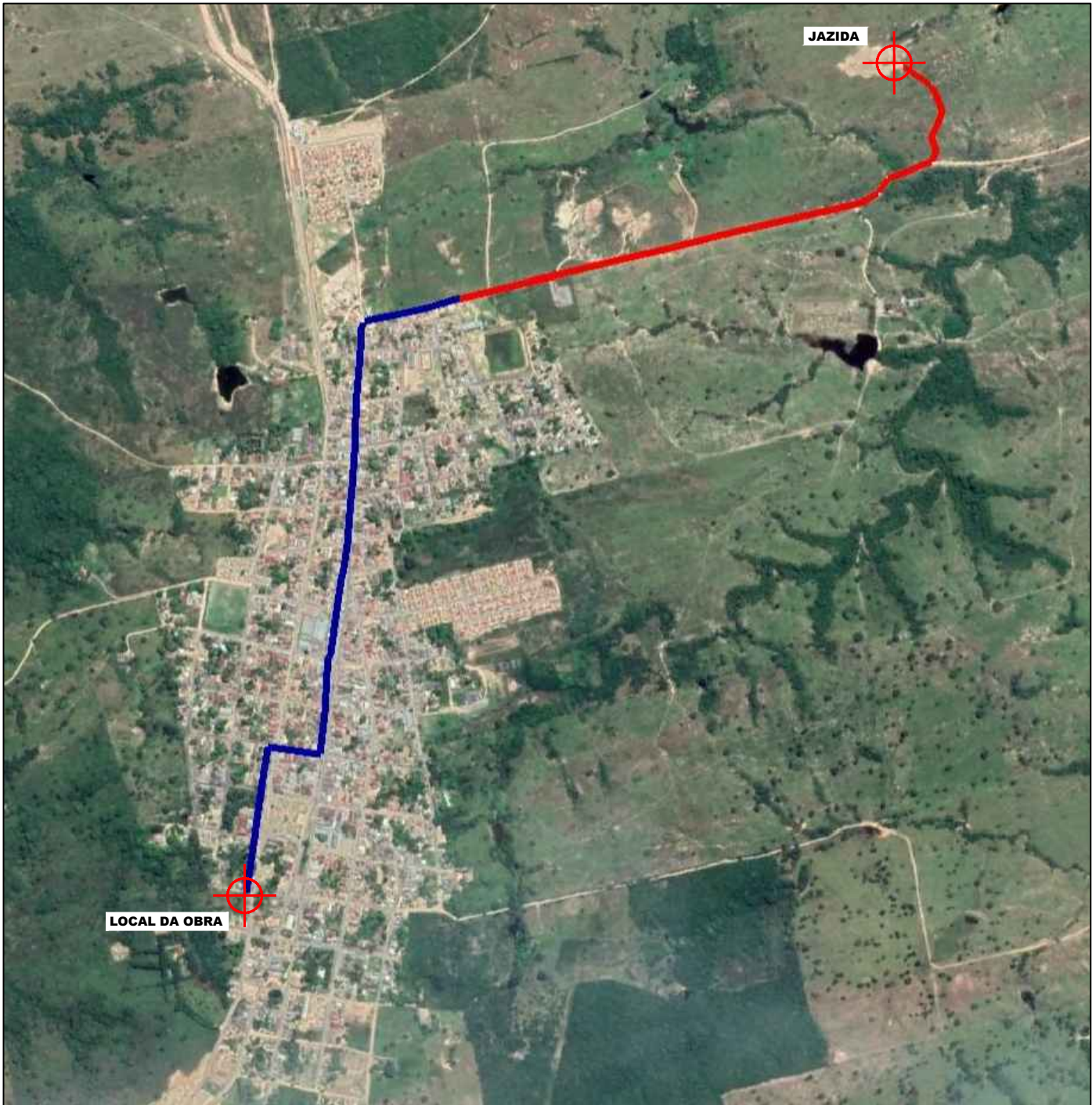

JAZIDA

Coordenada Geográficas:  
14°54'54.45"S  
54°57'45.23"O

\*Chácara Boa Vista, Zona Rural, Nova  
Brasilândia - MT.

Distância do Trecho:  
3,20 Km sendo:  
1,70 Km de Trecho Pavimentado  
1,50 Km de Trecho não Pavimentado

Proprietário:  
Prefeitura Municipal de Nova  
Brasilândia - MT

LEGENDA		ASSUNTO: PROJETO DE PAVIMENTAÇÃO		ASSOCIAÇÃO MATO-GROSSENSE DOS MUNICÍPIOS Coordenação de Projetos Adm. Neurilan Fraga	
<div><div>Trecho Revestimento Primário</div><div>Trecho Pavimentado</div></div>		LOCAL DO ARQUIVO: PAVIMENTACAO.DWG	AUTOR DO PROJETO:  Marcos V. Monteiro Meireles <small>Engenheiro Civil CREA - 1215070136</small>	INFRA-ESTRUTURA-PAVIMENTAÇÃO ASFÁLTICA	
		DATA DE ENTREGA: SETEMBRO/2021		PROPRIETÁRIO/ CNPJ:	PREFEITURA MUNICIPAL DE NOVA BRASILÂNDIA - MT CNPJ:15.023.963/0001-88
ESCALA: SEM ESCALA	ART: 000000-0	REVISÃO: 1º - SETEMBRO/2021	DESENHO: Marcos V. Monteiro Meireles	ENDEREÇO:	DISTRITO SEDE
					FOLHA Nº PV-06



# LOCALIZAÇÃO DO MATERIAL BETUMINOSO

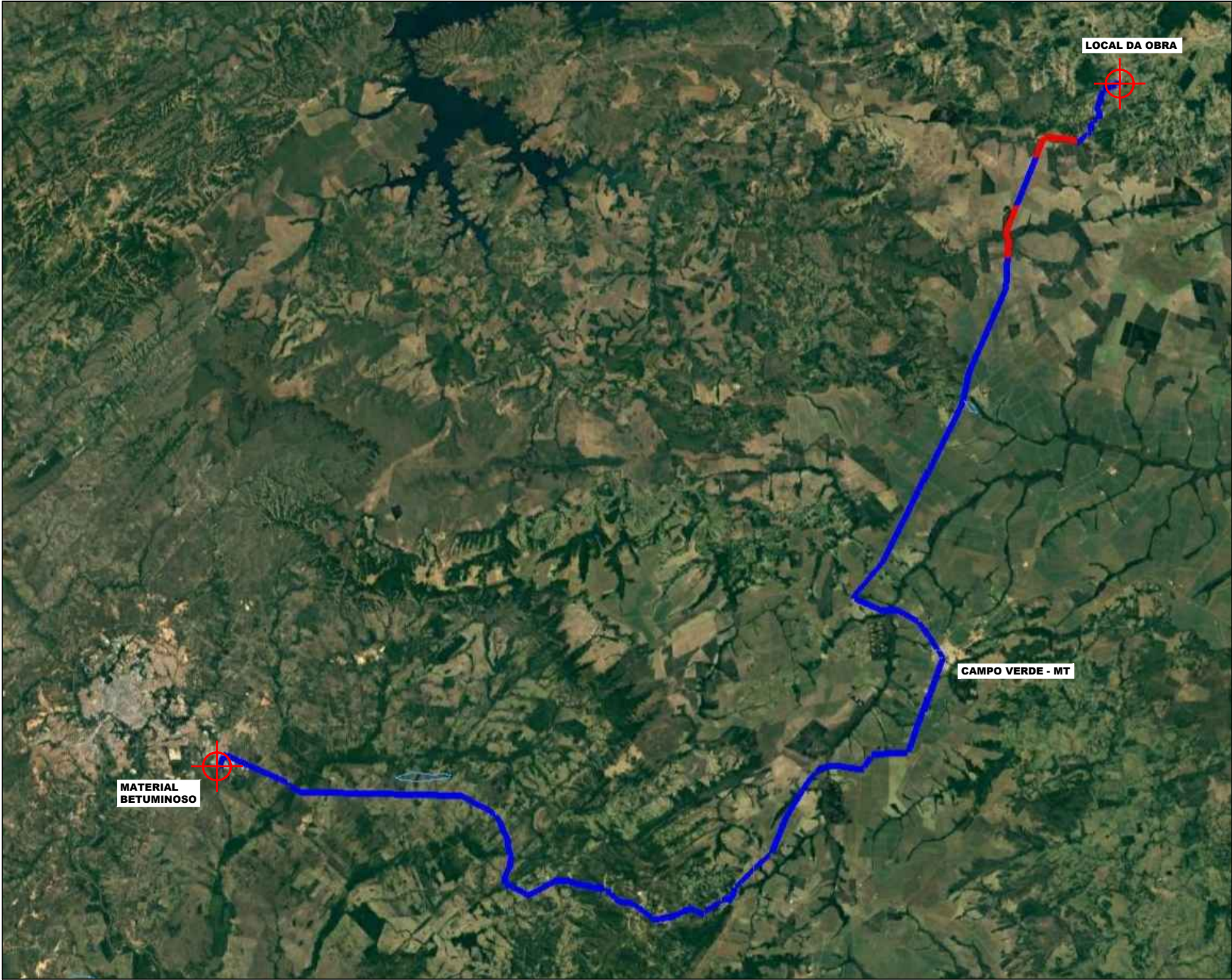

MATERIAL BETUMINOSO

Cuiabá - MT  
Coordenada Geográficas:  
15°40'20.57"S  
55°58'32.74"O

Empresa: Betunel  
CNPJ: 60.546.801/0023-94  
Fone: (65) 3667-1505

Rua N, 1661, Distrito Industrial, Cuiabá - MT

208,50 Km, sendo:  
195,50 Km de Trecho Pavimentado  
13,00 Km de Trecho não Pavimentado

LEGENDA		ASSUNTO: PROJETO DE PAVIMENTAÇÃO		ASSOCIAÇÃO MATO-GROSSENSE DOS MUNICÍPIOS Coordenação de Projetos Adm. Neurilan Fraga	
<div>Trecho Revestimento Primário</div> <div>Trecho Pavimentado</div>		LOCAL DO ARQUIVO: PAVIMENTACAO.DWG	AUTOR DO PROJETO:  Marcos V. Monteiro Meireles Engenheiro Civil CREA - 1215070136	INFRA-ESTRUTURA-PAVIMENTAÇÃO ASFÁLTICA	
		DATA DE ENTREGA: SETEMBRO/2021		PROPRIETÁRIO/ CNPJ:	PREFEITURA MUNICIPAL DE NOVA BRASILÂNDIA - MT CNPJ:15.023.963/0001-88
ESCALA: SEM ESCALA	ART: 000000-0	REVISÃO: 1º - SETEMBRO/2021	DESENHO: Marcos V. Monteiro Meireles	ENDEREÇO:	DISTRITO SEDE
					FOLHA Nº PV-06